Taxa postală plătită în numerar conform aprobării dir. g-rale p. t. t. nr. 70.346/938.

12 PAGINI

UNIVERSUL

2 LEI

Redacția și Administrația : Palatul „UNIVERSUL", str. Brezoianu 23—25. Telefon Centrala : 3.30.10

Nr. 15. — Anul I BUCUREȘTI. — Vineri 1 Aprilie 1938

ABONAMENTE : 1 an Lei 500 | 6 luni Lei 270 | 3 luni Lei 150

MILICĂ TEODORESCU

Milică Teodorescu a repurtat o nouă victorie. A câta, aproape nici nu ne mai reamintim. Cert este că deținătorul titlului național mijlociu, traversează o epocă de glorie. Unde se va opri, este greu de spus. Probabil însă, că nu va întârzia să încrucișeze mănușile cu belgianul Felix Wouters, campion al Europei și mondial I. B. U.

Milică Teodorescu a câștigat din nou. Marți seara, în sala „Milano-Ring" înțesată până la refuz, campionul României și-a ornat blazonul cu un nou titlu de glorie. A repurtat o strălucită victorie, în fața unui public care, imitând exemplul lionezilor, l-a îndrăgit.

Campionul României s'a înconjurat și la Milano, ca și la Lyon, numai de simpatii. Acest „Carpentier" al nostru, are darul să cucerească mase, să facă să fremete de satisfacție, pe toți acei cari îi urmăresc evoluțiile pe ring.

Milică Teodorescu este un campion autentic ; un campion căruia nu se vor putea refuza onorurile celor mai invidiate titluri.

Prin voință devii campion, *a fost deviza acestui admirabil produs al ringului românesc și, probabil, tot această deviză îi va impleti cel mai strălucitor nimb de glorie.*

Milică Teodorescu a repurtat o nouă victorie. Acest lucru nu este puțin, deși în spinoasa lui carieră nu-i va mai rezerva multe asemenea satisfacții.

Dar, Milică Teodorescu a dobândit acest nou succes, cu prețul unor eforturi de erou. Rănit la mâna stângă, cu numai patru ore înainte de match, campionul României nu a pregetat să urce treptele ringului. Venise la Milano să înfrunte pe Crespi și a înțeles să-și respecte angajamentul, indiferent de prețul sacrificiilor.

Suportând cu stoicism durerile provocate la mâna stângă, de un accident de ascensor, Milică Teodorescu nu a cerut amânarea matchului, nu a solicitat favorurile nimănui.

A venit, a învins și a plecat.

Dar condițiunile în care a repurtat succesul, fac din Milică Teodorescu, un erou în toată puterea cuvântului, un om care își dă perfect de bine seama că trebue să ducă la liman, greutatea care îi apasă umerii.

Departe, dincolo de fruntariile țărei, Milică Teodorescu nu a uitat că e român ; nu a uitat că succesul lui este succesul țărei și a făcut eforturi supra omenești spre a asigura culorilor noastre un fâlfâit victorios.

Bravo Milică !

JENNY DUMITRESCU

Marți seară s'au adus importante modificări proectului de regulament al sporturilor

1. — Majoritate etnică numai în echipele naționale

2. — Admiterea jucătorilor străini în campionate

3. — Conducătorii sportivi: cetățeni români

BIBLIOTECA CENTRALĂ „ASOCIAȚIUNEA" SIBIIU

Cele discutate în ședința de Marți seară a UFSR-ului, au rămas — pentru moment — învăluite de mister. Comunicatul dat de înaltul nostru for, nu spune nimic din ceeace interesa opinia publică, care știa că este vorba de o proporționalitate etnică în echipa națională, etc.

NIMIC DEFINITIV, TOTUL IN PROECT

Astăzi însă, suntem în măsură să anunțăm punctele esențiale și de mare interes care au fost trecute în cunoscutul proect de regulament al educației fizice.

Inainte de a le expune însă, trebue să facem o precizare : niciuna din chestiunile care le vom expune mai jos nu este definită. Cum spune și comunicatul U. F. S. R.-ului, proectul abia urmează să fie supus aprobării Străjii Țării.

Astfel încât, orice chestiune pe care o vom pune aici ca făcând parte din regulamentul amintit, rămâne deocamdată proect spre aprobare.

MODIFICARILE PROPUSE AU FOST ACCEPTATE

Vom sublinia iarăși, că modificările acceptate în proect au fost propuse de un grup de federații.

„Numerus proporționalis" numai în echipele naționale

Primul punct și cel mai important din proect, este acela care privește componența echipelor naționale. In vechiul proect se preciza că aceste reprezentative trebue să fie alcătuite numai din jucători de origine etnică română și numai cu aprobarea U. F. S. R.-ului s'ar fi putut ajunge la o proporție.

Modificarea adusă acestui articol este următoarea : ECHIPELE NAȚIONALE VOR AVEA MAJORITATEA JUCATORILOR DE ORIGINE ETNICA ROMANA.

Punct.

Deci nu este vorba de „numerus nullus" și proporționalitatea nu se referă la matchurile de campionat. Totul privește echipele naționale.

Participarea jucătorilor străini în matchurile oficiale

Nu mai puțin importantă este o altă chestiune care n'a existat în vechiul proect.

Este vorba anume de participarea jucătorilor de cetățenie străină în matchurile din România.

Proectul încadrează această problemă într'un articol care spune că „PENTRU RIDICAREA SPORTULUI, SE ADMIT ȘI JUCATORI CETATENI STRAINI, ANGAJATI PE TERMEN LIMITAT ȘI CU APROBAREA FEDERATIIROL DE SPECIALITATE".

Socotim că nici nu mai e nevoe să subliniem importanța acestui articol. Este prea evidentă.

Conducătorii : cetățeni români

In fine, o ultimă chestiune, este aceea a conducătorilor sportului. Noul proect nu mai opune restricția originei etnice, ci prevede că conducătorii de toate categoriile ai sportului vor trebui să fie cetățeni români.

Cum se vede, așa cum am expus mai sus, câteva din modificările aduse proectului, nimic din câte s'a scris până acum în legătură cu această chestiune nu corespundea adevărului. Totul făcea parte din vechiul proect și anume, tocmai din acele părți care au fost modificate Marți seară.

Angelman ! Al. Brown !... iată-l pe Toma Aurel

Sub acest titlu, ziarul parisian l'Auto scrie următoarele :

Nu ! războiul între cocoși, angajat încă dela deschiderea actualului sezon nu se poate încheia definitiv cu matchul între Angelman și Al. Brown.

Rămâne o poartă și pentru campionul României Aurel Toma, care a pierdut titlul de campion al Europei, fără să lupte și a fost ales din nou competitor la titlul de campion al Europei.

Era imposibil de a fi lăsat în umbră acela care a fost considerat de numeroase competențe pugilistice, ca demn succesor al lui Sangchili și astfel el va apare la Wagram în match cu Poppi Decico.

Mister „G" și Tănăsescu

învingători în finalele dela Nissa

Românul a câștigat proba de simplu

In numărul de eri am anunțat frumoasa victorie repurtată de Tănăsescu în semifinalele turneului internațional de tennis dela Nissa.

Astăzi anunțăm și rezultatul finalei la simplu domni : compatriotul nostru a învins pe suedezul Wallen în trei seturi, cu 6—3, 6—3 și 6—1.

Succesul lui Tănăsescu merită să fie subliniat elogios, cum face de altfel ziarul L'Auto sosit eri în Capitală :

„LA CAP D'ANTIBES, ROMANUL TANASESCU SE RELEVA"

„Nissa — Trei finale au figurat pe programul acestei ultime zile : aceea la simplu domni a permis românului Tănăsescu de a se revela bătând pe suedezul Wallen în trei seturi".

„Rezultatele finalelor :

„Simplu domni : TANASESCU (Rom.), C. WALLEN (Suedia) 6—3, 6—3, 6—1.

„Dublu mixt : D-na Jedrjejowska-Schroeder (Pol.-Sued.) b. d-ra Deutsch-Ellmer (Ceh.-Elv.) 6—2, 6—1.

„Hand. dublu domni : Mister „G"-Schroeder b. Foirsman-Peterzen 6—1, 4—6, 6—2.

Cum se vede, în cadrul aceleiași zile, Mister „G" (Regele Gustav al Suediei) a eșit învingător la dublu-domni (handicap).

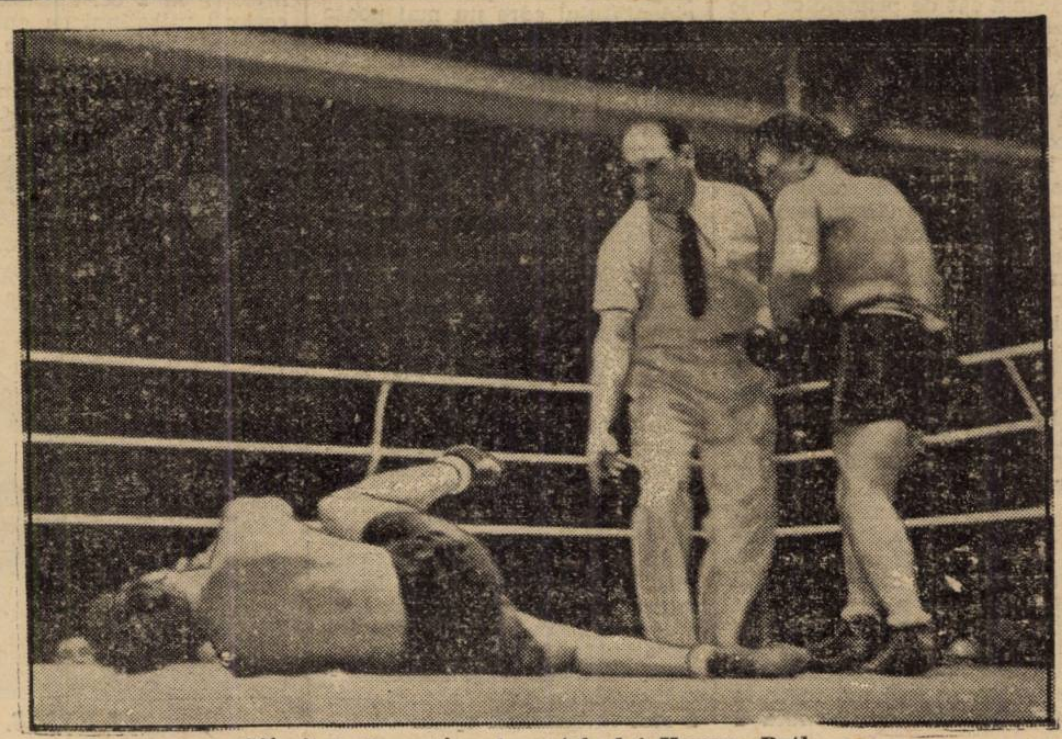

Sfârșitul dramatic al matchului Heuser—Roth.